Polska från Södermanland

ur "220 Svenska folkdansar arrangerade för
forte-piano af J. N. Ahlström", häfte 2, nr 126, tryckt 1842
Andrastämma av Stefan Lindén

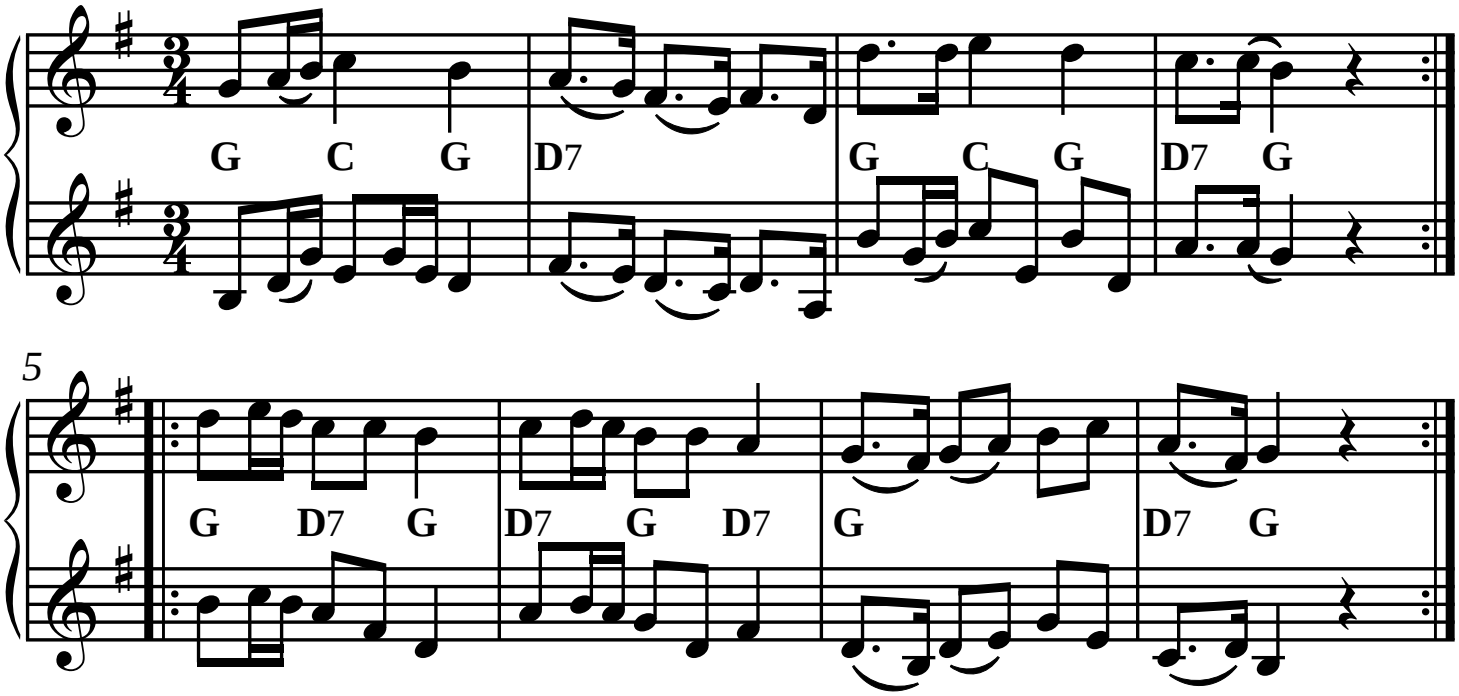

SEL01112-v1-2st Version utformad och utskriven av Stefan Lindén 150715